продажа ПМР з/у 5 соток +1/2 часть дома (50м.кв) 4 комн. Сетевой газ,удобства

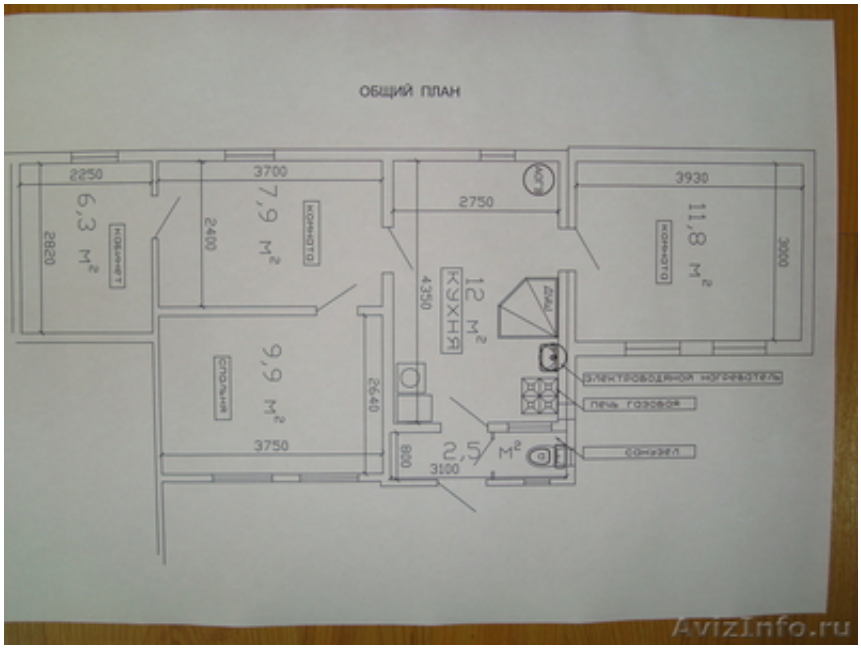

Краснодар, Россия

ПМР.продажа з/у 5 соток +1/2 часть дома (50м.кв)4 комнаты(12, 10, 8, 7)+кухня-12м.кв.Сетевой газ, АОГВ, вода, душ, су, телефон. Отдельный бетонированный двор, сад, огород, приусадебные постройки.Проход ко двору совместный с совладельцами, без въезда для машины. Близко трамвайная остановка(5 минут).Маршрутка, троллейбус, рынок, школа, детский садик -12-15минут.Ближайшие магазины, аптека -5 минут.

Цена: **1 950 000 руб.**	Тип объявления: Продам, продажа, продаю	Торг: уместен
лосев виктор	**89654648675**	**ул.Криничная**